

Handleiding E-mailaccount instellen In Microsoft Outlook

1. Openen Outlook
2. Menu > Emailaccounts
3. Nieuwe Emailaccount toevoegen
4. Type E-mailaccount
5. Instellingen E-mailaccount
6. Voltooien

Stap 1 Openen Outlook

Wanneer u Outlook wilt opstarten klikt u op het bureaublad op **Start** vervolgens **programma's** >> **Microsoft Outlook**

Wanneer u Microsoft Outlook heeft gestart verschijnt het volgende scherm.

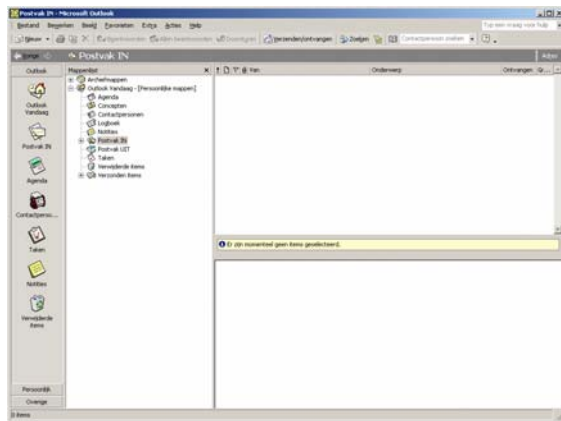

Stap 2 Menu > Emailaccounts..

In Outlook klikt u bovenin op het menu "Extra"/"Tools". Vervolgens klikt u op "E-mail Accounts".

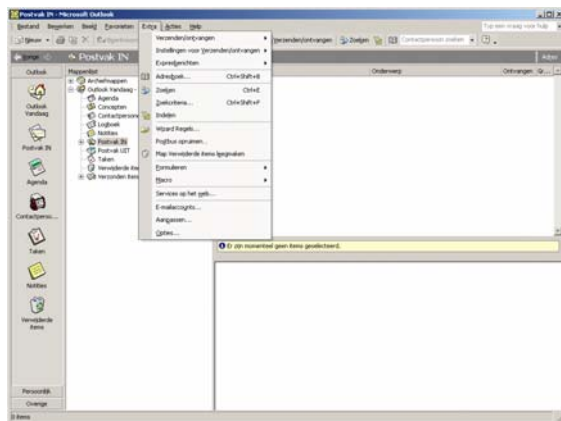

Stap 3 Nieuwe E-mailaccount toevoegen

Hierna verschijnt het volgende scherm.

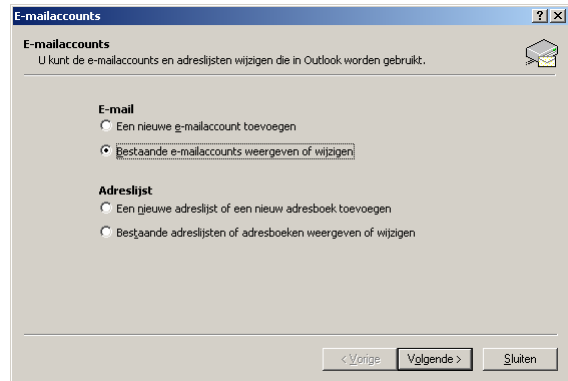

Vervolgens dient u een vink voor: **"Een nieuwe e-mail account toevoegen"/"Add a new mail account"** te zetten. U klikt vervolgens op **"Volgende"/"Next"**. Er zal nu een Wizard verschijnen.

Stap 4 Type E-mailaccount

Waarna het volgende scherm verschijnt.

Als eerste wordt er om het type mailaccount gevraagd. U kiest hier voor de optie **"POP3"** en klikt op **"Volgende"/"Next"**

Stap 5 Instellingen E-mailaccount

Vervolgens ziet u het onderstaande scherm.

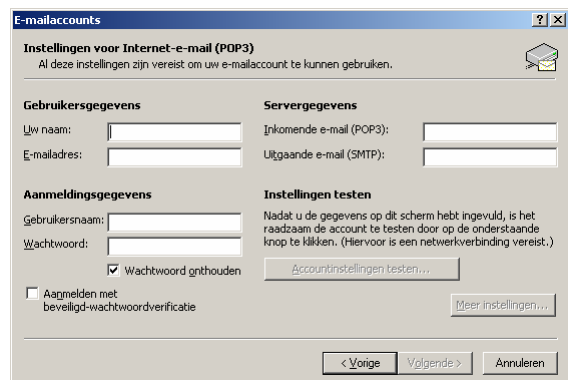

Bij "**Gebruikersgegevens**"/"**User information**" dient het volgende ingevuld te staan:
Bij "**Uw naam**"/"**Name**" uw eigen naam.
Bij "**E-mail adres**"/"**E-mail address**" vult u uw E-mail adres in.

Bij "**Servergegevens**"/"**Server information**" dient het volgende ingevuld te staan:
Bij "**Uitgaande e-mail (SMTP)**"/"**Outgoing mail (SMTP)**" dient **de gegevens van uw provider** te staan. Bijvoorbeeld bij Home voert u hier **mail** in.

Bij "**Inkomende e-mail (POP3)**"/"**Incoming mail (POP3)**" dient **de gegevens van de provider** te staan. Bijvoorbeeld bij Home voert u hier mail in.

Opmerking

Heeft u een mailaccount bij ons dan voert u hier pop.nederhost.nl in.

Opmerkingen

Heeft u een mailaccount bij ons dan voert u hier popXXXXX in waarbij XXXXX 5 cijfers zijn. Vul dit volledig in als de gebruikersnaam.

Denk bij het invullen van het wachtwoord om het verschil tussen hoofdletters en kleine letters.

De gegevens worden dan door ons aan u verstrekt.

Stap 6 Voltooien

Hierna kunt u vervolgens op "**Volgende**"/"**Next**" en vervolgens op "**Voltooien**"/"**Finish**" klikken. En is uw nieuwe mailaccount voltooid.

Handleiding E-mailaccount Instellen In Outlook Express

1. Opstarten Outlook Express
2. Menu Extra
3. Internet Accounts
4. Naam Invullen
5. E-mailadres Invullen
6. E-mailservernamen Invullen
7. Aanmelding bij Internet E-mail
8. Voltooien

Stap 1 Opstarten Outlook Express

U kunt Outlook Express opstarten door op het bureaublad via **Start** naar **Programma's** en vervolgens Outlook Express te klikken.

Vervolgens ziet u het volgende scherm.

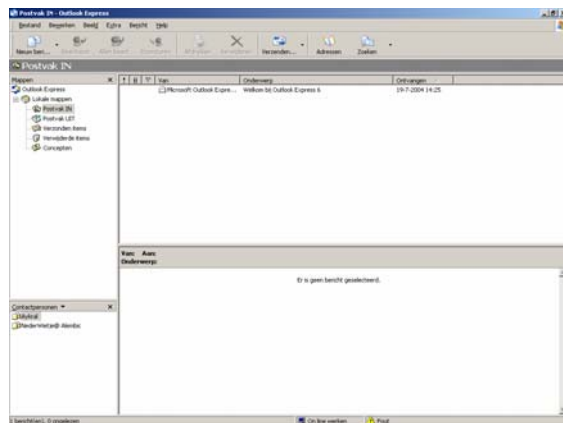

Stap 2 Menu Extra

Wanneer u een emailaccount wilt instellen klikt u op het menu Extra en vervolgens op accounts. Zie onderstaande scherm.

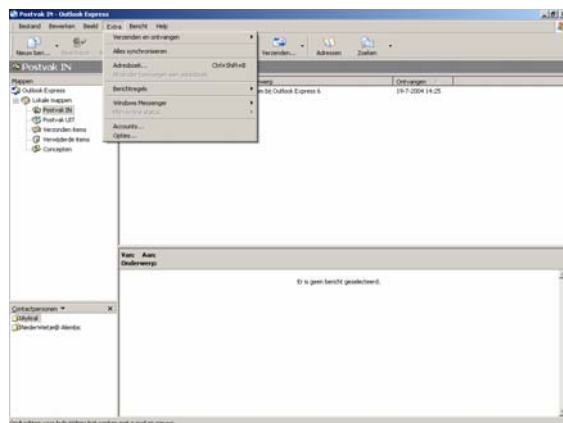

Stap 3 Internet Accounts

Vervolgens ziet u een scherm met de E-mailaccount onder het tabblad E-mail. Zie het volgende scherm.

Als u een nieuw e-mail account wilt toevoegen klikt u op **Toevoegen** en vervolgens op **E-mail**

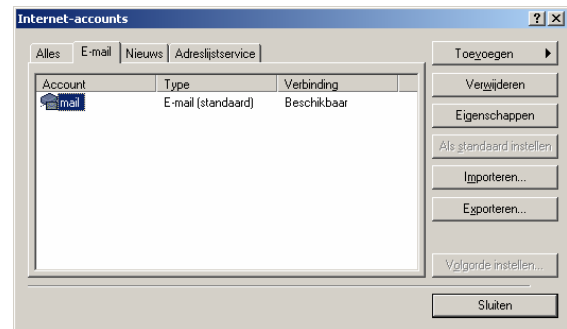

Stap 4 Naam Invullen

Waarna u het volgende scherm ziet. Hier kunt u uw naam invoegen.

Hierna klikt u op **Volgende>**.

Stap 5 E-mailadres Invullen

Waarna het volgende scherm verschijnt.

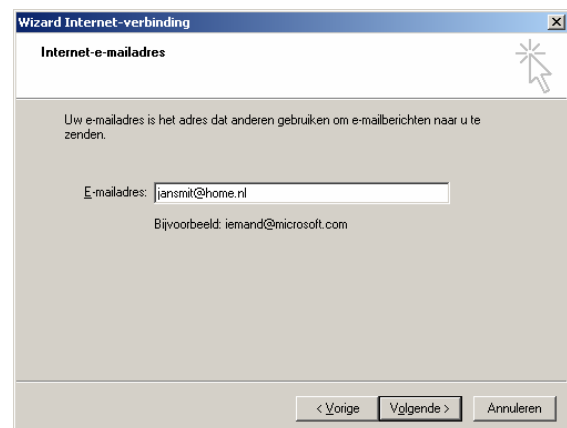

Hier kunt u uw e-mailadres invoeren, bijvoorbeeld uwnaam@home.nl, waarna u vervolgens op de button **Volgende>** klikt.

Stap 6 E-mailservernamen Invullen

Waarna het scherm E-mailservernamen verschijnt.

- 'Het servertype voor inkomende e-mail is een:' dropdown menu set to 'POP3'.
- 'Server voor inkomende e-mail (POP3, IMAP of HTTP):' text box containing 'mail'.
- 'De SMTP-server is de server die voor uitgaande e-mail wordt gebruikt.'
- 'Server voor uitgaande e-mail (SMTP):' text box containing 'mail'.
- Navigation buttons at the bottom: '< Vorige', 'Volgende >', and 'Annuleren'.

Bij "Inkomende e-mail (POP3)"/"Incoming mail (POP3)" dient de gegevens van de provider te staan. Bijvoorbeeld bij Home typt u hier mail in.

Bij "Uitgaande e-mail (SMTP)"/"Outgoing mail (SMTP)" dient de gegevens van uw provider te staan. Bijvoorbeeld bij Home typt u hier mail in.

Opmerking

Heeft u een mailaccount bij ons dan typt u bij inkomende mail **pop.nederhost.nl** in en bij uitgaande e-mail de gegevens van uw provider.

Klik daarna op **Volgende>**.

Stap 7 Aanmelding bij Internet- e-mail

Vervolgens verschijnt het onderstaande scherm.

- Text: 'Typ de accountnaam en het wachtwoord dat u van uw Internet-provider hebt gekregen.'
- 'Accountnaam:' text box containing 'jansmit'.
- 'Wachtwoord:' text box with masked characters '.....'.
- Checkbox: 'Wachtwoord onthouden' (checked).
- Text: 'Als uw Internet-provider verificatie met een beveiligd wachtwoord verplicht heeft gesteld om toegang tot uw e-mail te krijgen, moet u het selectievakje Aanmelden met beveiligd-wachtwoordverificatie inschakelen.'
- Checkbox: 'Aanmelden met beveiligd-wachtwoordverificatie' (unchecked).
- Navigation buttons at the bottom: '< Vorige', 'Volgende >', and 'Annuleren'.

Hier vult u de accountnaam en het wachtwoord in, deze gegevens zijn door uw provider aan u verstrekt.

Opmerking

Als u zeker wilt weten dat anderen uw berichten niet kunnen lezen, schakelt u het selectievakje **Wachtwoord onthouden** uit. In dat geval wordt u bij het verzenden of ontvangen van e-mailberichten steeds gevraagd om uw wachtwoord op te geven.

Opmerking

Heeft u een mailaccount bij ons dan voert u hier **popXXXXX in** waarbij XXXXX 5 cijfers zijn. Vul dit volledig in als de gebruikersnaam.

Denk bij het invullen van het wachtwoord om het verschil tussen hoofdletters en kleine letters.

Waarna u de gegevens heeft ingevoerd klikt u op de button **Volgende>**.

Stap 8 Voltooien

Nu verschijnt het volgende en tevens laatste scherm.

- Text: 'U hebt alle informatie opgegeven die nodig is voor het instellen van uw account.'
- Text: 'Klik op Voltooien, als u deze instellingen wilt opslaan.'
- Navigation buttons at the bottom: '< Vorige', 'Voltooien', and 'Annuleren'.

Wanneer u op de button **Voltooien** klikt, is de E-mailaccount voltooid.